



Allegato A – Piano d'Istituto per l'accesso e l'uscita durante le attività didattiche in presenza:

Piano per l'accesso alle aule per il personale docente

I Docenti non potranno utilizzare il parcheggio del cortile interno dell'Istituto e dovranno accedere alla scuola entrando solo dalla porta centrale di Via F.lli Rosselli, 2. Si ricorda altresì che non sarà più possibile utilizzare la porticina che dava diretto accesso al seminterrato.

Si ricorda che i docenti in servizio alla prima ora dovranno essere presenti in aula alle ore 7.50 in modo da accogliere gli studenti che a quell'ora saranno autorizzati ad accedere all'Istituto.

Nell'atrio a fianco della porta d'ingresso verrà posizionato un tavolo per la raccolta, ad opera di un collaboratore scolastico preposto, delle autocertificazioni del personale esterno alla scuola e solo in seguito alle specifiche direttive del MIUR anche del personale docente.

L'accesso alle aule avverrà dallo scalone centrale (in salita o in discesa per le aule del piano seminterrato) accedendo alle aule dei vari piani dai corridoi laterali, mentre sia per l'uscita che per eventuali spostamenti si dovranno utilizzare le scale laterali, in modo da creare un flusso a circolazione unica evitando incroci al piano.

L'atrio rimarrà suddiviso in tre piste, quella centrale per l'ingresso e quelle laterali per l'uscita a destra per le aule pari e a sinistra per le aule del lato dispari.

Eventuali modifiche o integrazioni alla presente disposizione, non saranno comunicate via mail ma verranno pubblicate sia nella apposita area sul sito Web della scuola sia sul Teams Collegio Docenti.



IL DIRIGENTE SCOLASTICO
(Prof. Giovanni MARCIANO)



Verso le aule con
numerazione pari del primo
e secondo piano

Verso le aule con
numerazione dispari del
primo e secondo piano

Dalle aule con numerazione pari

Dalle aule con numerazione pari

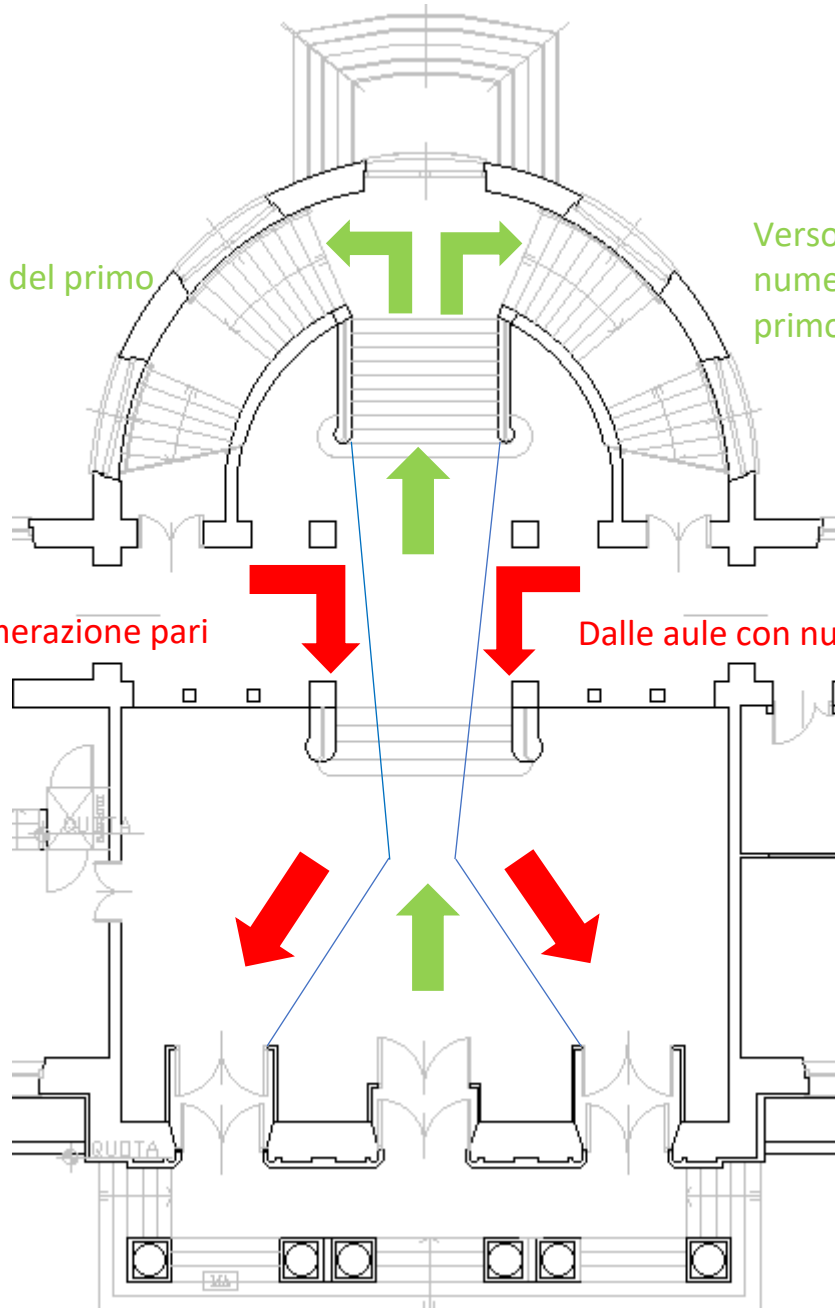



Istituto Tecnico Industriale Statale "Q. Sella"

13900 BIELLA



Piano per l'accesso alle aule per il personale docente – ITIS Città Studi

I docenti non potranno più parcheggiare nei cortili della scuola, ma solo nel piazzale antistante la sede di Città Studi, per poi entrare in Istituto solo dalla porta centrale, vicino alla reception.

Si ricorda che i docenti in servizio alla prima ora dovranno essere presenti in aula alle ore 7.50 in modo da accogliere gli studenti che a quell'ora saranno autorizzati ad accedere all'Istituto.

Nell'atrio a fianco della porta d'ingresso verrà posizionato un tavolo per la raccolta, ad opera di un collaboratore scolastico preposto, delle autocertificazioni del personale esterno alla scuola e solo in seguito alle specifiche direttive del MIUR anche del personale docente.

L'accesso alle aule avverrà dallo scalone centrale oppure dalla scala di emergenza sul piazzale antistante l'istituto a sinistra del cancello d'entrata per raggiungere le varie aule al primo e al secondo piano come indicato dalle apposite piantine. L'accesso dal cortile interno (accesso2) sarà utilizzato solo per accedere alle aule, laboratori e palestre al piano terra. Si ricorda che si deve sempre percorrere i corridoi mantenendo la destra, in modo da evitare gli incroci ravvicinati con le altre persone che percorrono lo stesso corridoio ma in senso opposto.

Eventuali modifiche o integrazioni alla presente disposizione, non saranno comunicate via mail ma verranno pubblicate sia nella apposita area sul sito Web della scuola sia sul Teams Collegio Docenti.



IL DIRIGENTE SCOLASTICO
(Prof. Giovanni MARCIANO)

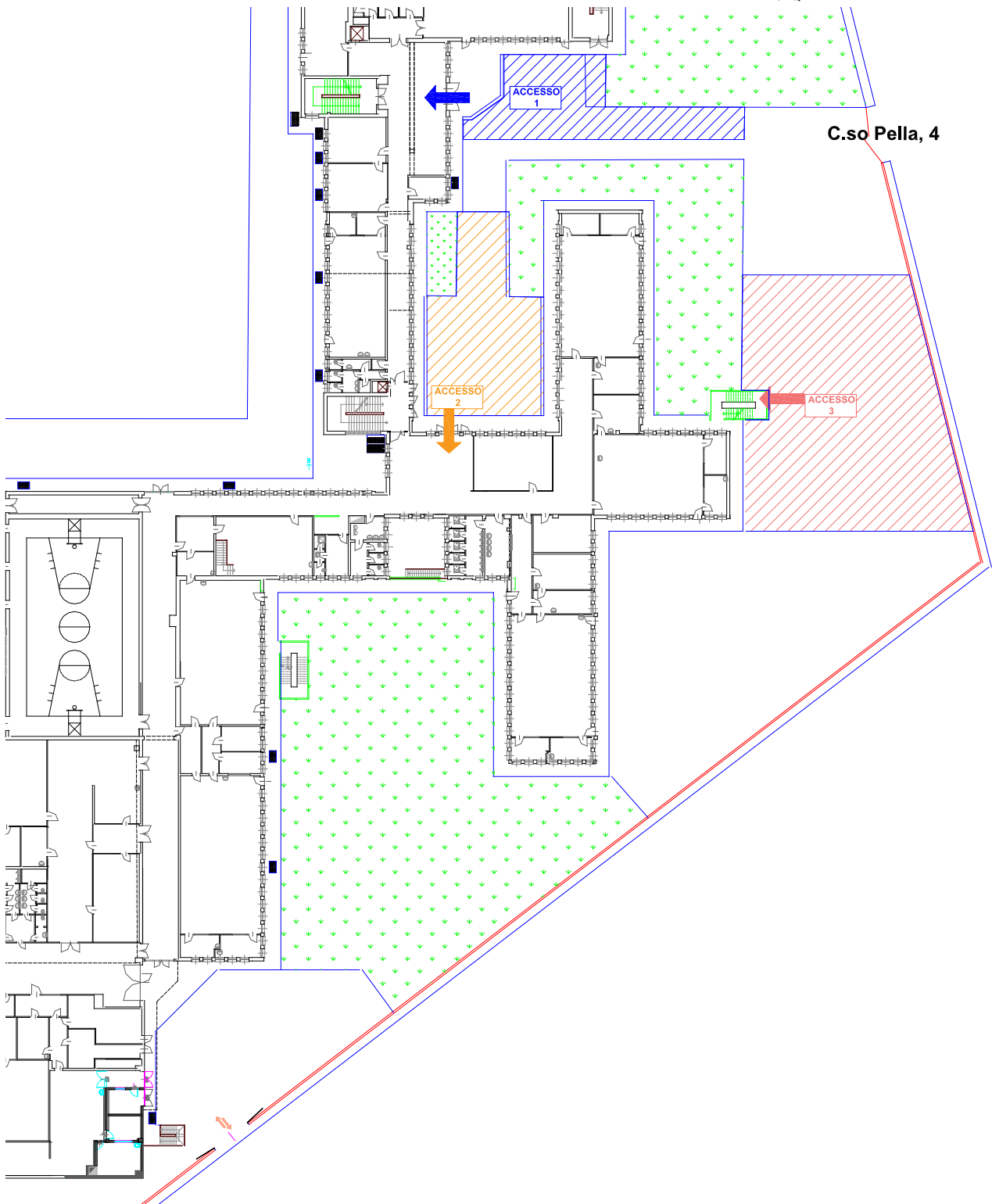

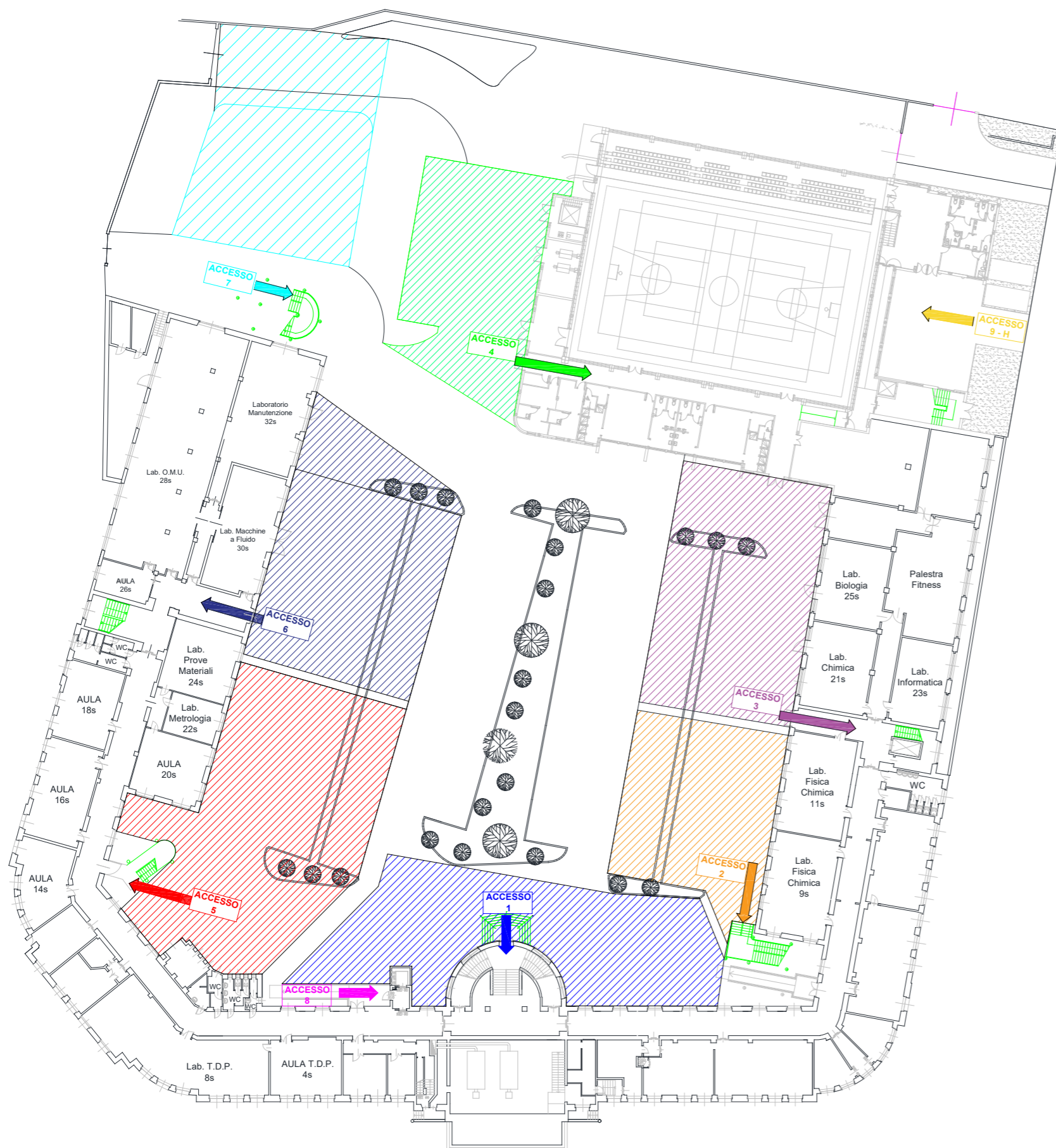

ACCESSO 1 area attesa 

Piano Secondo - aule: 200 - 200a - 200b - 202 - 204 - 301 - 303

Piano Primo - aule: 103 - 105 - 104

ACCESSO 2 area attesa 

Piano Secondo - aule: 211 lab. 209 - 207 - 205 - 203 - 201

Piano Primo - aule: 111 - 113 - 117 - 119 - 121 - lab 109 lab 123 - lab 127

Piano Terra - aule: 15 - lab 13 - lab 17 - 25

ACCESSO 3 area attesa 

Piano Secondo - aule: 221 - 219 - 217 - 215 - 213

Piano Primo - aule: lab 127 - 129 -

Piano Cortile - aule: lab. 25s - lab 23s - lab 21s - Pal. Fitness - lab 9s - lab 11s

ACCESSO 4 area attesa 

Piano Terra - aule: 41 - 39 - 35 - 33 - lab 31 - lab 29

Piano Cortile - Palestra C1 - Palestra C2

ACCESSO 5 area attesa 

Piano Secondo - aule: 206 - 210 - 212 - 214 - 216 - 218

Piano Primo - aule: 110 - 110a - 112 - lab 114

Piano Terra - aule: lab 16 - lab 20 - lab 22 - lab 24

Piano Cortile - aule: 20s - 18s - 16s - 14s - lab 8s - 4s

ACCESSO 6 area attesa 

Piano Secondo - aule: 220 - 222 - 224 - 226 - 228

Piano Primo - aule: 122 - 120 - 120a - 118 - 116

Piano Terra - aule: 30 - lab 34 - 36

Piano Cortile - aule: 26s

ACCESSO 7 area attesa 

Piano Primo - aule: 138 - lab 136 - lab 132 - 134 - 130 - lab 128

Piano Terra - aule: aule: 48 - lab 46 - 44 - 42 - 40

ACCESSO 8 per gli allievi con problemi motori temporanei che necessitano dell'ascensore



Personale preposto al controllo degli accessi.

Dalle ore 7.30 il personale sottoelencato deve essere presente nelle postazioni ad essi affidate:

Collaboratore Scolastico in portineria con il compito di controllare l'accesso dei soli docenti e personale non docente dall'ingresso principale (non viene aperta la porta d'ingresso al mezzanino).

Per l'individuazione dei punti di accesso fare riferimento alla piantina della pagina precedente.

Cancello di V. S. Agata n° 2	Ranieri Andrea
Accesso 1	Battistella Marco
Accesso 2	Perrì Gianfranco
Accesso 3	Calabrese Maurizio
Accesso 4	ATA Area Meccanica (da nominare)
Accesso 5	Grifasi Daniele
Accesso 6	ATA Area Meccanica (da nominare)
Accesso 7	Gentile Domenico
Accesso 8	Gestito via citofono dalla portineria
Accesso 9	Bidello Palestra (accederanno da questo ingresso due allievi su sedia a rotelle)

Collaboratori scolastici in assistenza dalle ore 7.45 ai piani (in corrispondenza degli accessi)

Le postazioni di controllo degli accessi sono evidenziate con dei punti rossi nelle piantine a fianco

- Piano Seminterrato lato sud
- Piano Seminterrato lato Nord
- Piano terra lato sud
- Piano terra lato sud – Ala nuova
- Piano terra lato nord
- Primo piano lato sud
- Primo piano lato sud – Ala nuova
- Primo piano lato nord
- Secondo piano lato sud (2 collaboratori)
- Secondo piano lato nord (2 collaboratori)

Postazione di controllo degli accessi sui piani da parte dei Collaboratori Scolastici.



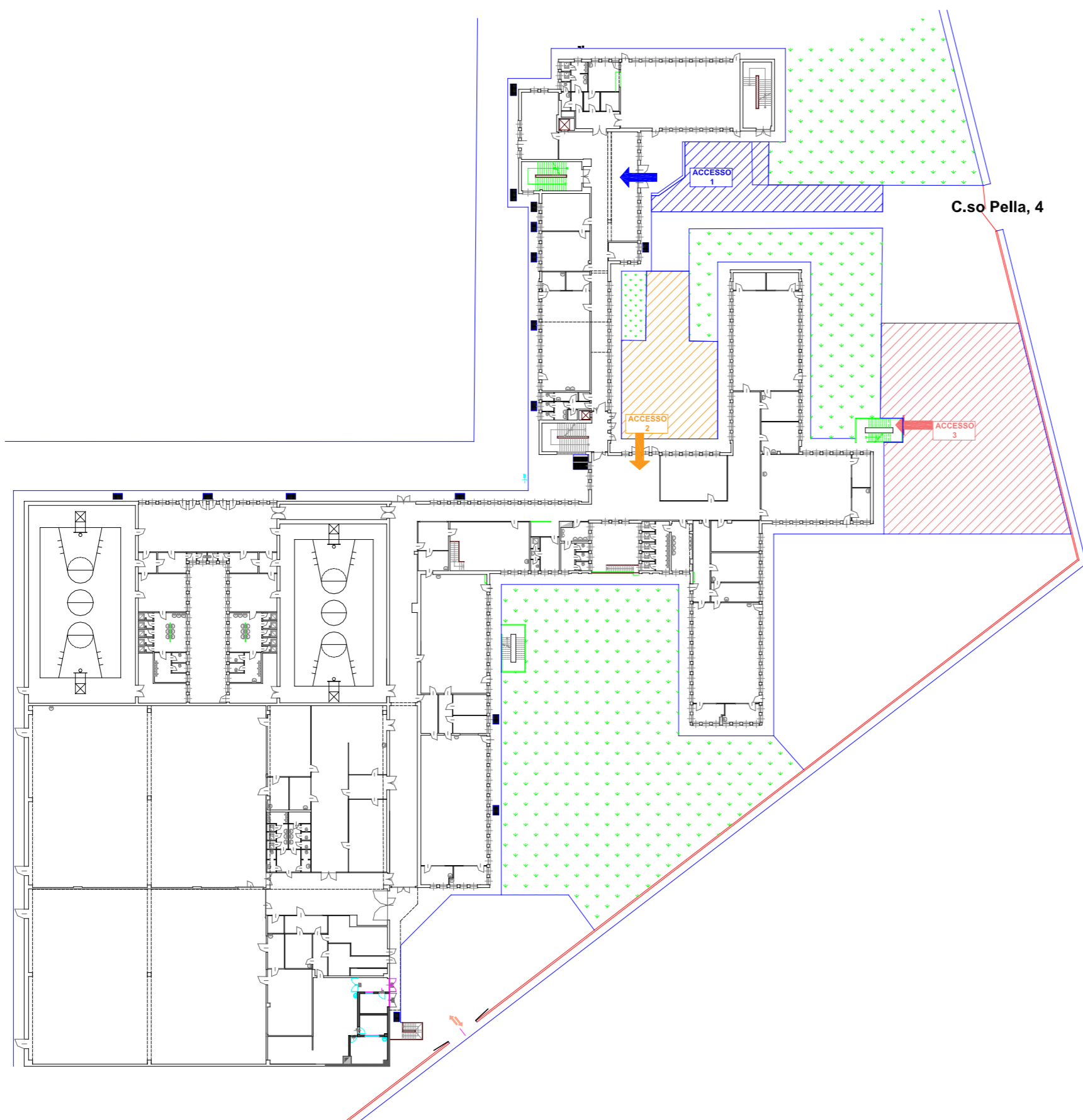

ACCESSO 1 area attesa



Piano Primo – aule: 4 - 100 - 101 – 102 – 104
Piano Terra – aule: lab. 7

ACCESSO 2 area attesa



Piano Terra - aule: 12 - lab 13 - lab 16 - lab 18 -
lab 22 – lab 24 - Palestra 1 - Palestra 2

ACCESSO 3 area attesa

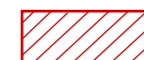

Piano Secondo – aule: 207 - 208 – 209 - 212 -
213 -

219 - 221 - lab 205 - lab

206 -

lab 205 - lab 206 - lab

214

Piano Primo – aule: 106 -107 - 108 – 109 - 112 –
113 – 119 – 121 – lab 105 -
lab 114 -



Personale preposto al controllo degli accessi.

Dalle ore 7.30 il personale sottoelencato deve essere presente nelle postazioni ad essi affidate:

Per l'individuazione dei punti di accesso fare riferimento alla piantina della pagina precedente.

- Cancello di C.so Pella n° 4: Gallana Ferruccio
 Accesso 1 : ATA area chimica (da nominare)
 Accesso 2 : Catarinussi Mauro
 Accesso 3 : Bellini Luciano

Collaboratori scolastici in assistenza dalle ore 7.45 ai piani (in corrispondenza degli accessi)

Le postazioni di controllo degli accessi sono evidenziate con dei punti rossi nelle piantine a fianco

Piano terra atrio interno

Primo piano

Secondo piano

PIANO TERRA

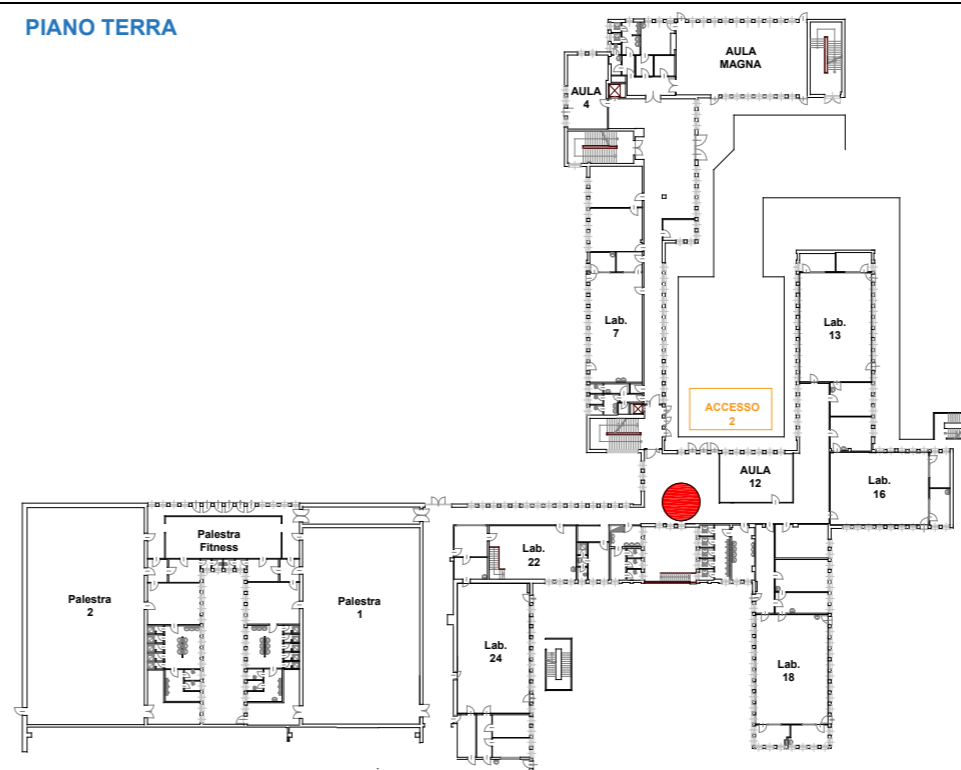

PIANO PRIMO

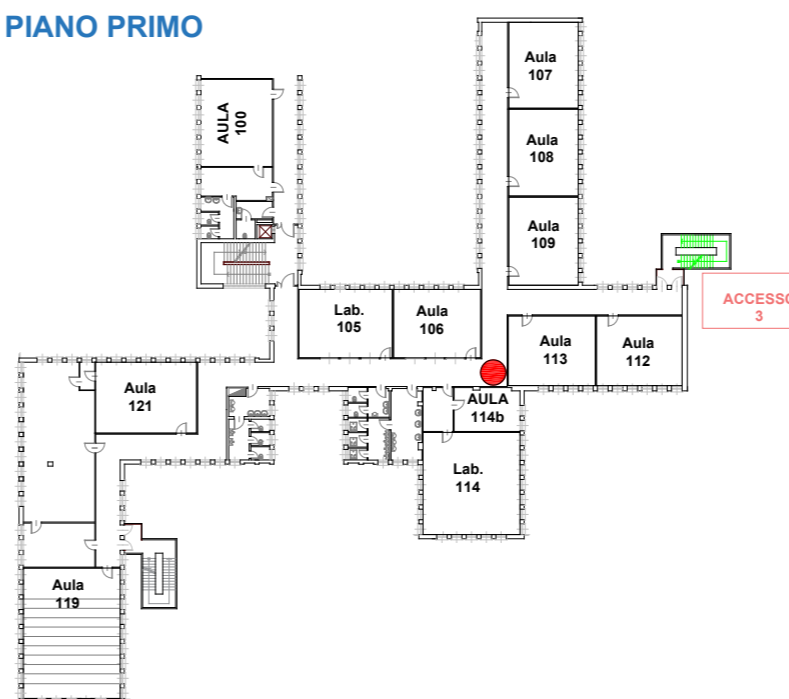

PIANO SECONDO

